

1. 情報

東カリマンタン州・南カリマンタン州および南スマトラ州の各州を対象に、探査データ、地質解析データ、炭質データおよび炭量計算結果などの石炭資源に関連する詳細な情報を提供します。詳細情報はカリマンタン地域（18地域）、南スマトラ地域（20地域）の合計38の未開発地域が対象です。

また、鉱区情報や土地利用情報などの石炭関連情報も提供いたします。

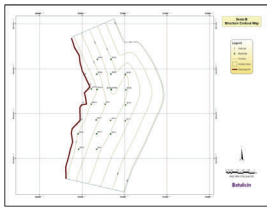

炭層等深線図

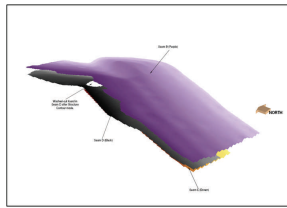

地質モデル（鳥瞰図）

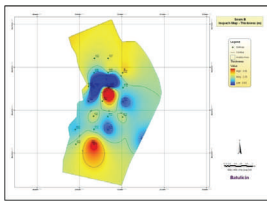

炭質分布図

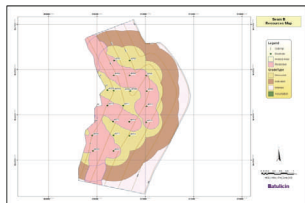

炭量計算図

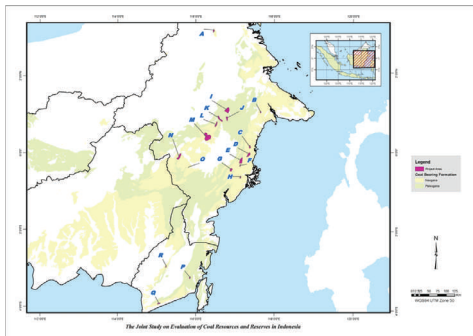

詳細情報対象地域（カリマンタン地域）

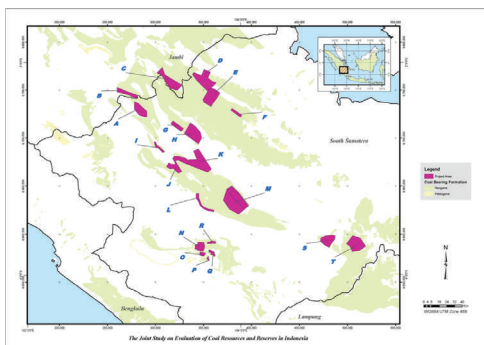

詳細情報対象地域（南スマトラ地域）



2. 機能

ユーザーが設定した様々な条件の下で、各種解析、炭量計算および資源評価などを行うための機能を提供し、ユーザーの意思決定を支援します。

Level	Seam 2				Total Seam
	Measured	Indicated	Inferred	Assumption	
100 - 50	0	0	0	0	0
50 - 0	7153	2286	497	8	9924
0 - -50	17089	6664	1077	20	24850
-50 - -100	11559	12867	2343	8	26777
-100 - -150	2365	16421	5493	20	24299
-150 - -200	227	11363	10406	33	22029
-200 - -250	0	3262	17067	117	20446
-250 - -300	0	56	18690	820	19566
-300 - -350	0	0	0	0	0
-350 - -400	0	0	0	0	0
-400 - -450	0	0	0	0	0
-450 - -500	0	0	0	0	0
-500 - -550	0	0	0	0	0
-550 - -600	0	0	0	0	0
-600 - -650	0	0	0	0	0
-650 - -700	0	0	0	0	0
-700 - -750	0	0	0	0	0
-750 - -800	0	0	0	0	0
-800 - -850	0	0	0	0	0
-850 - -900	0	0	0	0	0
-900 - -950	0	0	0	0	0
-950 - -1000	0	0	0	0	0
Total	38393	52899			

Resources (Kt) Above SL -100	35801	21797			
Resources (Kt) Below SL -100	2592	31102	77352	11832	122878

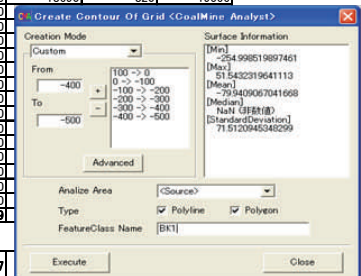

炭量計算画面および結果例

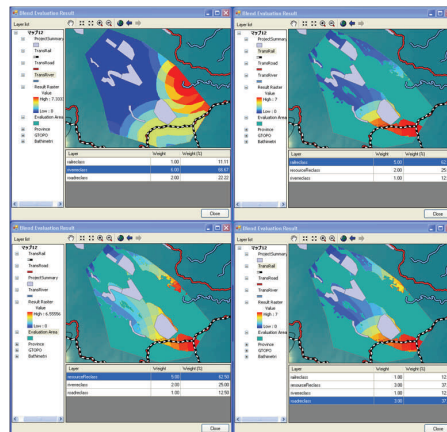

資源評価例